

P1=P7=P8=P18

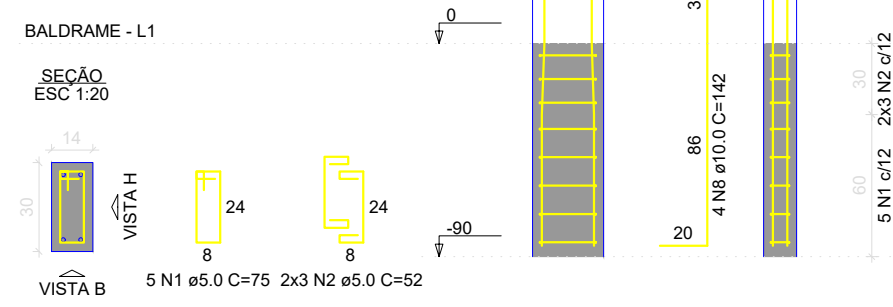

P2=P6=P13

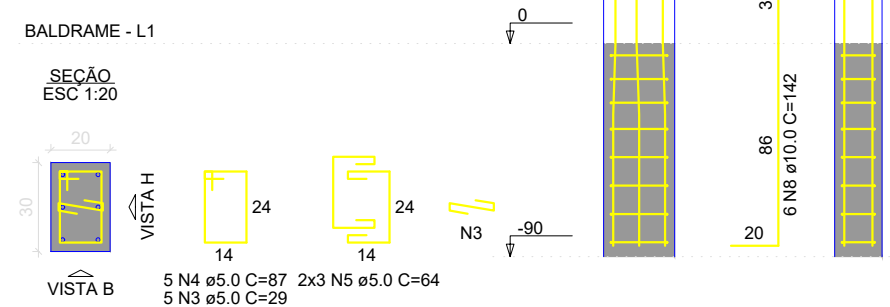

P3=P5=P14=P16

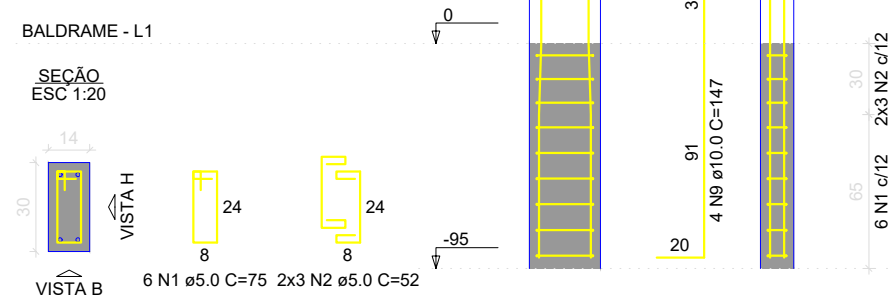

P4=P15

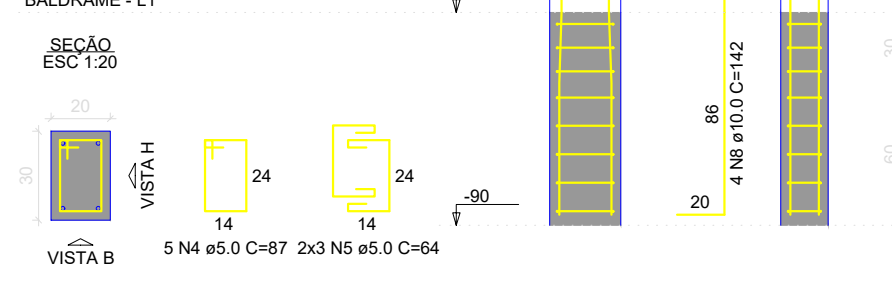

P9

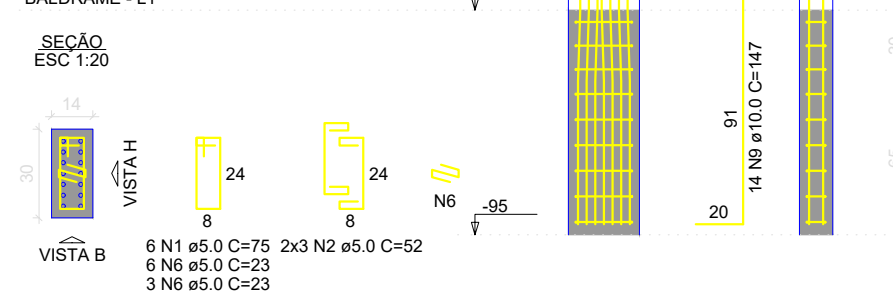

P10

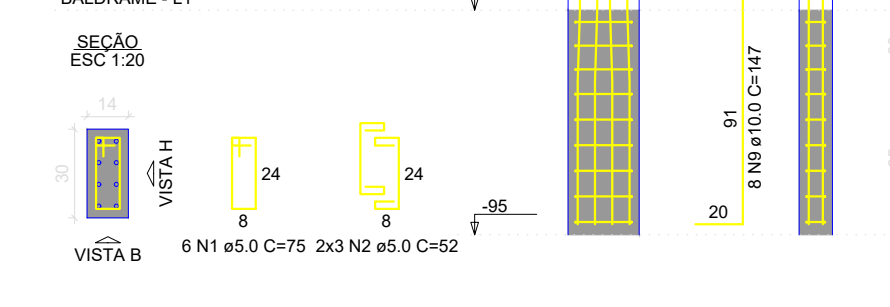

P11=P12

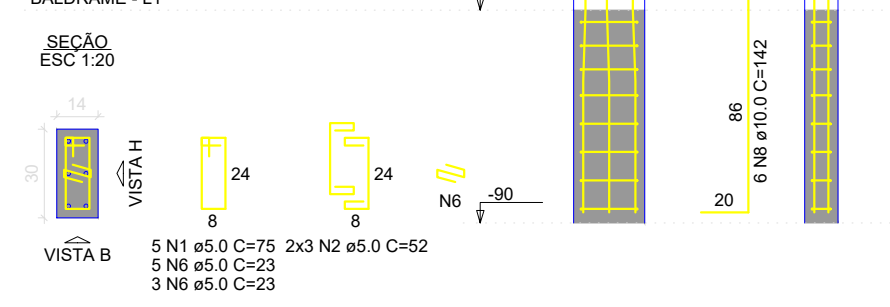

P17

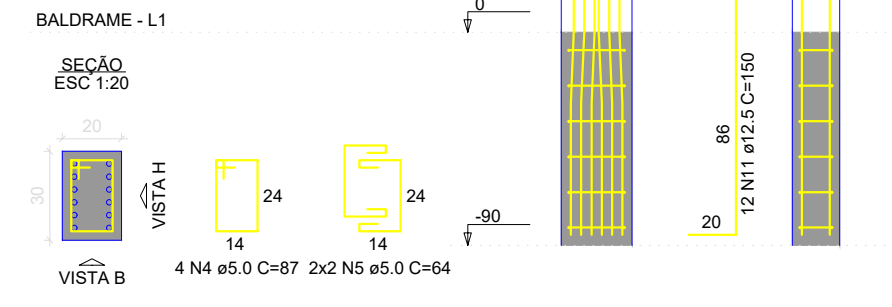

P1=P3=P5=P7=P14=P16=P18

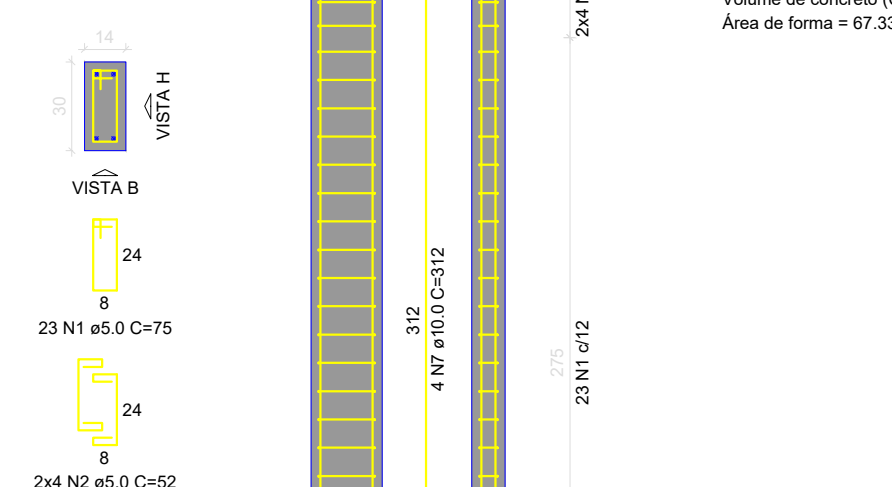

P2=P6=P13

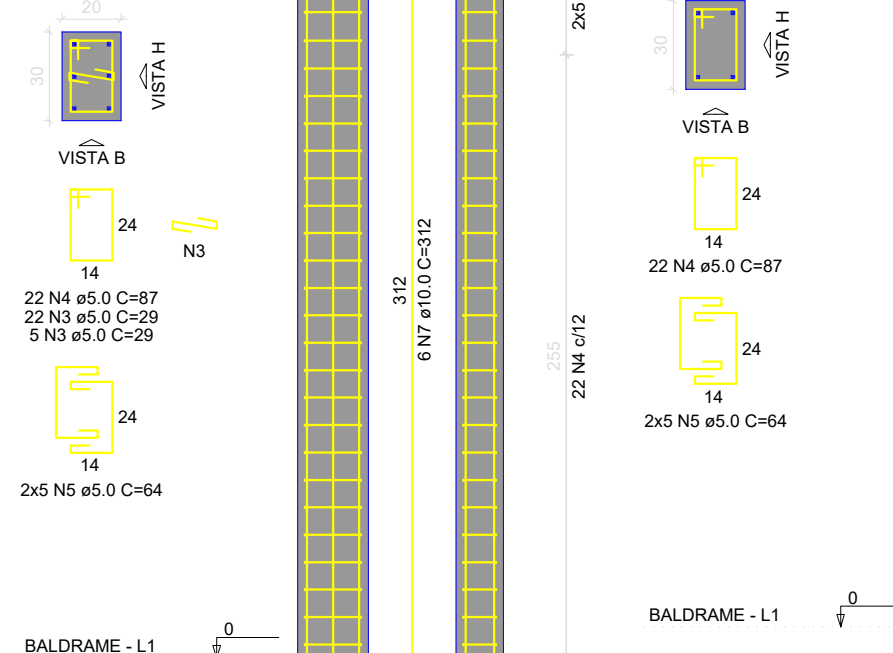

P4=P15

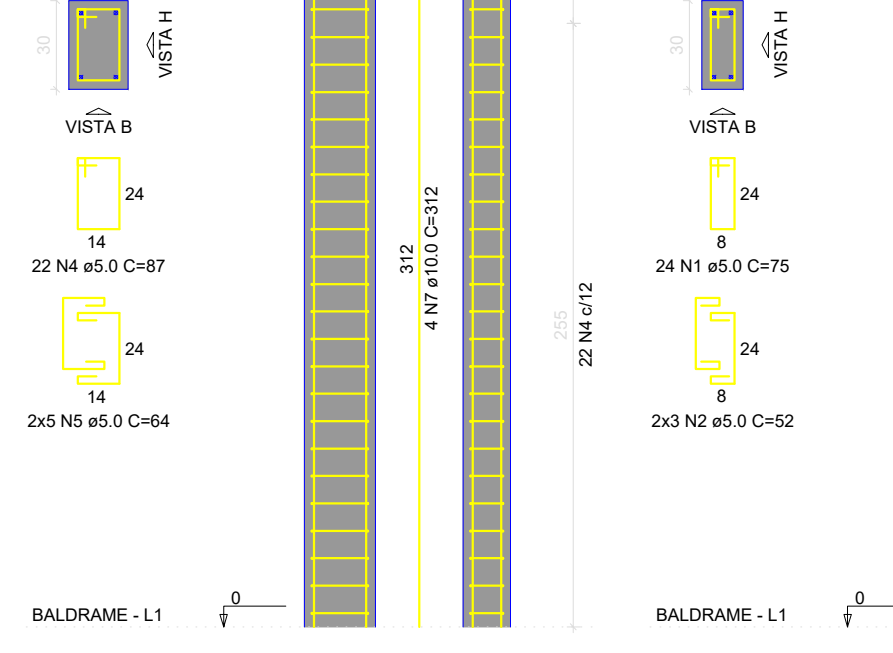

P8

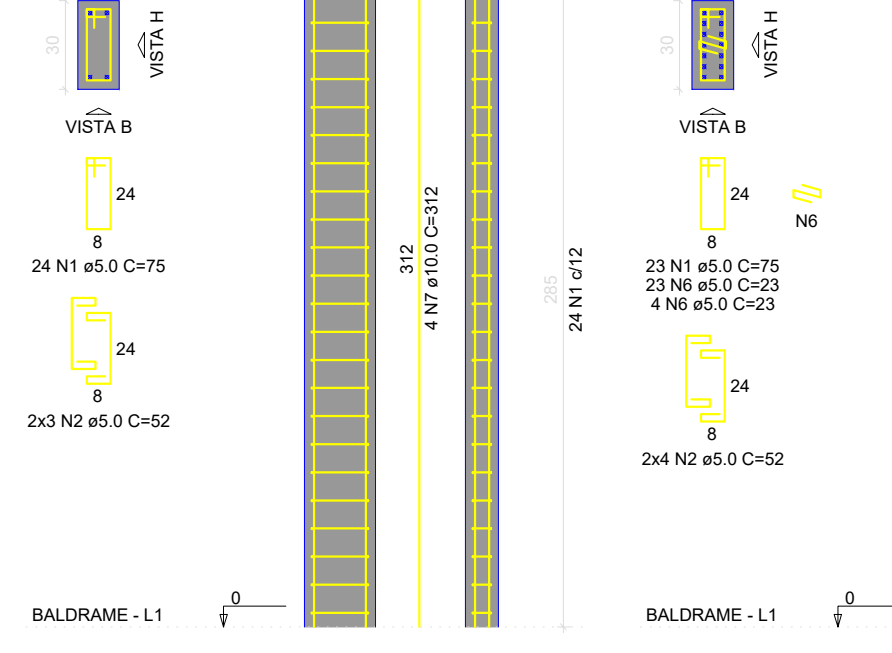

P9

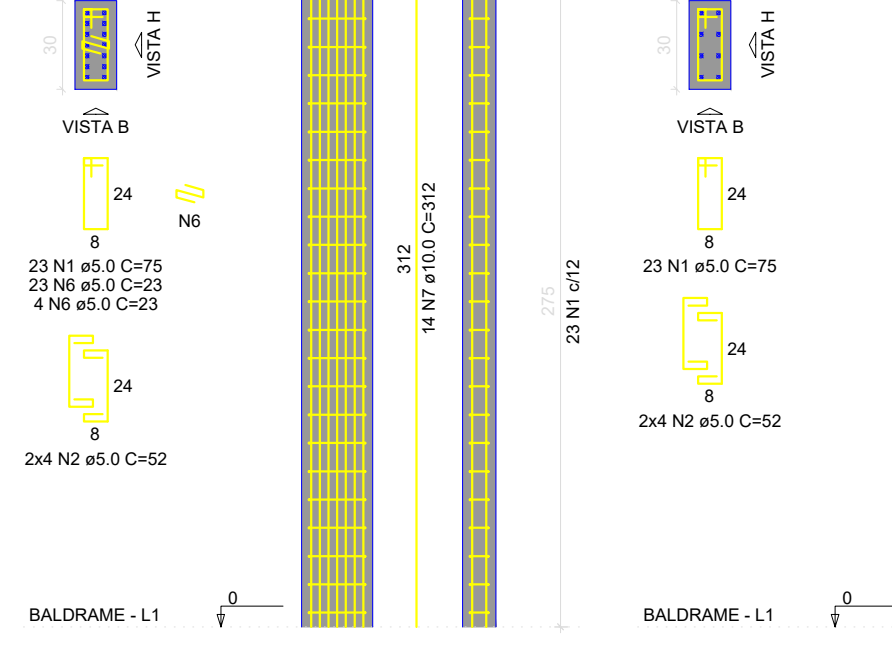

P10

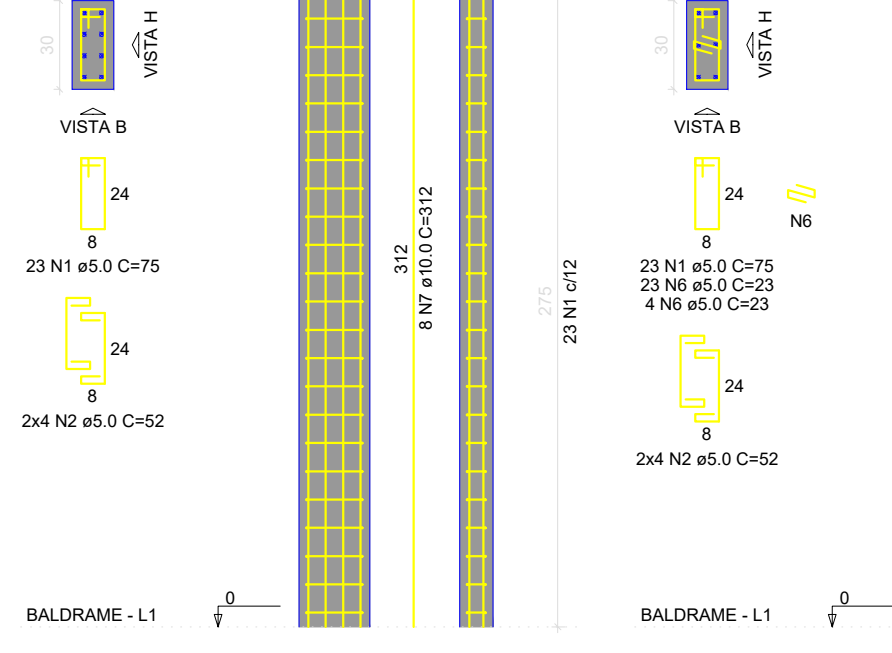

P11=P12

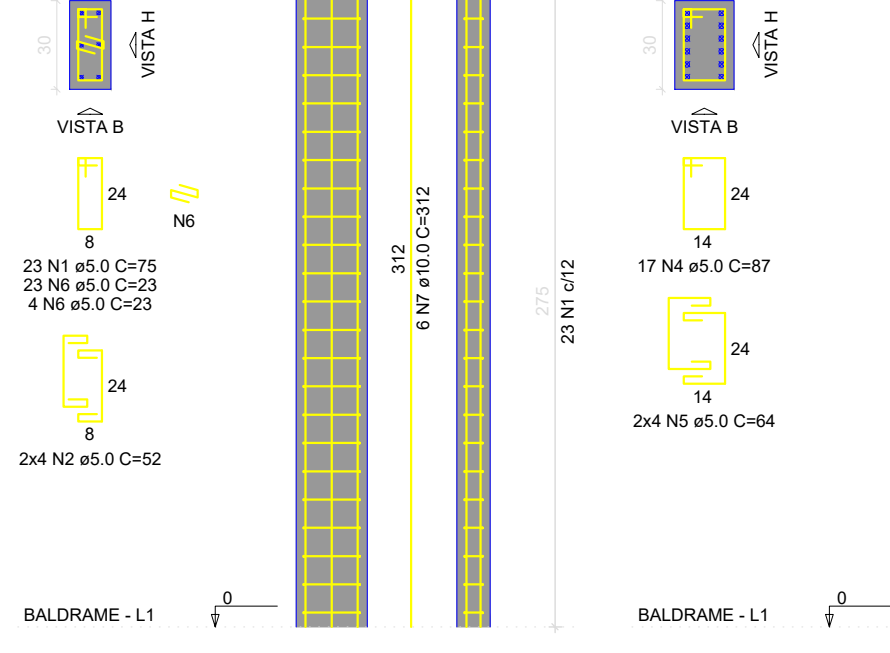

P17

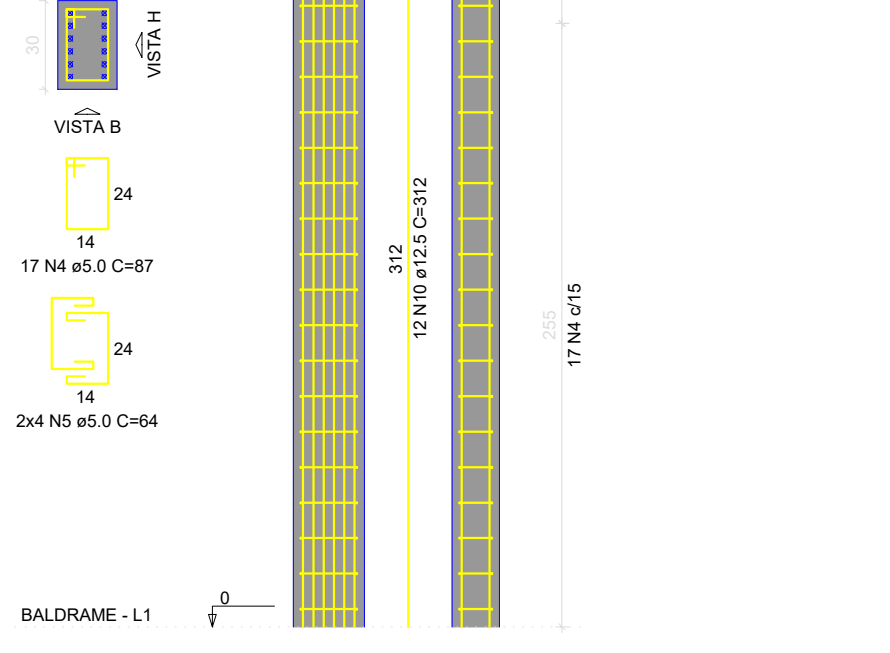

RELAÇÃO DO AÇO

AÇO	N	DIAM (mm)	QUANT	C.UNIT (cm)	C.TOTAL (cm)
CA00	1	5.0	343	75	25725
	2	5.0	166	52	8632
	3	5.0	105	29	3045
	4	5.0	156	87	13572
	5	5.0	92	64	5888
	6	5.0	108	23	2439
CA50	7	10.0	92	312	28704
	8	10.0	54	142	7568
	9	10.0	38	147	5556
	10	12.5	12	312	3744
	11	12.5	12	150	1800

RESUMO DO AÇO

AÇO	DIAM (mm)	C.TOTAL (m)	PESO + 0% (kg)
CA50	10.0	419.6	258.7
CA60	5.0	593	33.4
PESO TOTAL (kg)			312.1
CA50			312.1
CA60			91.4

Volume de concreto (C-25) = 3.51 m³
Área de forma = 67.33 m²

- OBSERVAÇÕES E NOTAS:
- FAVOR CONFERIR MEDIDAS NO LOCAL;
 - EM CASO DE DEMOLIÇÃO, NÃO INTERFERIR EM ESTRUTURAS EXISTENTES;
 - EM CASO DE CONSTRUÇÃO, NÃO INTERFERIR EM ESTRUTURAS EXISTENTES;
 - CASO EXISTAM PAREDES A SEREM DEMOLIDAS, VERIFICAR IN LOCO SE ESTAS PAREDES POSSUÍM ESTRUTURAS EM CONCRETO ARMADO;
 - CASO EXISTAM ESTRUTURAS EM CONCRETO ARMADO EM PAREDES A SEREM DEMOLIDAS, CONTACTE O ENGENHEIRO FISCAL E O ENGENHEIRO OU ARQUITETO AUTOR DO PROJETO;
 - QUALQUER DÚVIDA, CONSULTAR O AUTOR DO PROJETO OU A GERÊNCIA DE PROJETOS E INFRAESTRUTURA.



ESTADO DE GOIÁS
SECRETARIA DE ESTADO DA EDUCAÇÃO
SUPERINTENDÊNCIA DE INFRAESTRUTURA
GERÊNCIA DE PROJETOS E INFRAESTRUTURA

GERÊNCIA DE PROJETOS E INFRAESTRUTURA
APROVADO _____
TÉCNICO RESPONSÁVEL PELA APROVAÇÃO

CONSTRUÇÃO DE ESCOLA

BLOCO PADRÃO
3 SALAS - SEDUC 17 - LAJE

ENDEREÇO
A SER CONSTRUÍDO EM DIVERSOS LOCAIS DO ESTADO ONDE FOR SOLICITADO

ÁREA DO TERRENO	ÁREA PERMEAR	ÁREA EXISTENTE	ÁREA A DEMOLIR	ÁREA A CONSTRUIR	ÁREA TOTAL CONSTRUÇÃO
				190,20m²	

AUTOR: ENG CIVIL KAMILA DE CASTRO RODRIGUES
CREA: 101548210-0
RT DA OBRA: _____
PROPRIETÁRIO: SECRETARIA DE ESTADO DA EDUCAÇÃO

ESTRUTURAL

TIPO DE PROJETO

Detalhamento de Pilares - 3 SALAS

ASSUNTO

DATA: SETEMBRO/2020 ESCALA: INDICADA REVISÃO: 000 NOME DO ARQUIVO: 1020200191231

REV	DATA	DESCRIÇÃO	VISTO

6/7
FOLHA

Detalhamento de Pilares - 3 SALAS